UROUP MADRID 2016

15-16 SEPTIEMBRE 2016

SEPTEMBER 15-16, 2016

THE GLOBAL PROSTATE CANCER MEETING

"Hot Spots in Prostate Cancer"

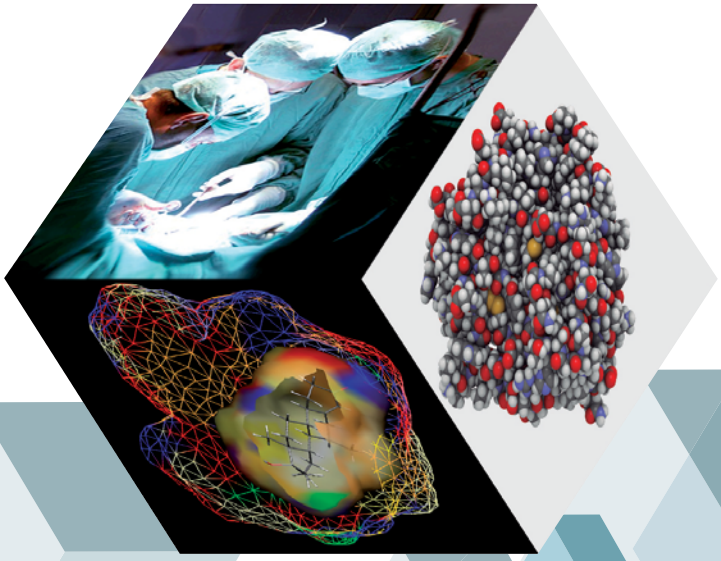

MADRID • HOSPITAL UNIVERSITARIO PUERTA DE HIERRO-MAJADAHONDA

Organizadores / *Organizers:*

SaludMadrid

Hospital Universitario Puerta de Hierro Majadahonda

Comunidad de Madrid

Department or Urology

Investigación Puerta de Hierro

UAM Universidad Autónoma de Madrid

University College London Hospitals NHS

NHS Foundation Trust

Memorial Sloan Kettering Cancer Center

Mayo Clinic

L'Institut Mutualiste Montsouris

UROUP MADRID 2016

DIRECTORES DEL CURSO
COURSE DIRECTORS:

Dra. Claire Allen
Dr. Eric Barret
Dr. Fernando Bianco
Prof. Joaquín Carballido
Dr. Jonathan Coleman
Dr. Daniel S. Elliott
Prof. Mark Emberton
Dr. Giulio Garaffa
Dr. Juan Ignacio Martínez-Salamanca
Dr. John P. Mulhall

La Reunión Mundial del Cáncer de Próstata se organizará en 4 ÁREAS DE CONOCIMIENTO:
The Global Prostate Cancer Meeting will be organized in 4 AREAS OF KNOWLEGDE:

01

DIAGNÓSTICO Y TRATAMIENTO DEL CÁNCER DE PRÓSTATA CLÍNICAMENTE LOCALIZADO: ¿DÓNDE VAMOS?

RNM-MP de la próstata, actualización sobre la comunicación de los resultados de la RNM-MP, biopsia de fusión guiada, vigilancia activa, terapia focal, cirugía radical y otros.

DIAGNOSIS & MANAGEMENT OF CLINICALLY LOCALIZED PROSTATE CANCER: WHERE ARE WE GOING?

mpMRI of the Prostate, Update on reporting mpMRI findings, Fusion guided biopsy, active surveillance, focal therapy, radical surgery and others.

02

CÁNCER DE PRÓSTATA LOCALMENTE AVANZADO Y M0/M1 HORMONOSENSIBLE (HS) Y HORMONORESISTENTE (HR): QUO VADIS 2016?

Manejo del CP de alto riesgo, fallo tras tratamiento radical y focal. Últimas novedades y resultados a largo plazo en hormonoterapia, quimioterapia en la vida real y el despertar de la inmunoterapia y otras estrategias.

LOCALLY ADVANCED & M0/M1 HORMONOSENSITIVE (HS) AND HORMORESISTANT (HR) PROSTATE CANCER: QUO VADIS 2016?

High risk PC management, failure after radical & focal therapy, new development & long-term outcomes in hormonotherapy, Chemotherapy in real life and inmunotherapy awakening and other strategies.

03

DISFUNCIÓN SEXUAL DESPUÉS DE CIRUGÍA RADICAL PÉLVICA: DE LA CIENCIA BÁSICA A LA PRÁCTICA CLÍNICA

Incidencia y prevalencia de la técnica en casos quirúrgicos complejos.

SEXUAL DYSFUNTION AFTER RADICAL PELVIC SURGERY: FROM BASIC SCIENCE TO CLINICAL PRACTICE

Incidence & prevalence challenging cases-operative technique.

04

CIRUGÍA PROTÉSICA AVANZADA
ADVANCED PROSTHETIC SURGERY

JUEVES, 15 de SEPTIEMBRE de 2016 / *THURSDAY SEPTEMBER 15, 2016*

08:00-08:30 **Entrega de documentación** / *Documentation Collection.*

08:30-08:45 **Bienvenida de los directores de curso** / *Welcome by Course Directors.*
Prof. Joaquín Carballido, Dr. Fernando Bianco. Dr. Jonathan Coleman, Dr. John P. Mulhall, Dr. Giulio Garaffa, Dr. Daniel S. Elliott, Dr. Eric Barret, Dr. Juan Ignacio Martínez-Salamanca, Dra. Claire Allen, Prof. Mark Emberton

DIAGNÓSTICO Y TRATAMIENTO DEL CÁNCER DE PRÓSTATA CLÍNICAMENTE LOCALIZADO: ¿DÓNDE VAMOS?

DIAGNOSIS & MANAGEMENT OF CLINICALLY LOCALIZED PROSTATE CANCER. WHERE ARE WE GOING?

01

Moderadores / *Moderators:* Prof. Joaquín Carballido, Prof. Mark Emberton, Dr. Fernando Bianco, Dr. Jonathan Coleman

RMN MP 2016 QUO VADIS? / MPMRI 2016 QUO VADIS?

08:45-09:10 **Sobre diagnóstico y sobre tratamiento: Una vista a 30.000 pies.**
Overdiagnosis & overtreatment in PC: A 30.000 foot view.
Prof. Joaquín Carballido

09:10-09:35 **Papel actual de la terapia focal (Mi viaje).**
Current role of focal therapy (My Journey).
Prof. Mark Emberton

09:35-10:00 **Detección del Cáncer de Próstata con RMN MP: PIRADS V.2.**
Prostate Cancer Detection on MPMRI: PIRADS V.2.
Dra. Claire Allen

10:00-11:30 **SESIÓN QUIRÚRGICA I / SURGICAL SESSION I** *Cirugías en Directo / Live Surgery*

Moderadores /*Moderators:* Dr. Eric Barret, Dr. Jonathan Coleman, Dr. Rafael Rodríguez-Patrón, Dr. Juan Morote
Presentación de Casos/*Case Presentations:* Dra. Patricia Ramírez Rodríguez-Bermejo, Dr. Esaú Fernández-Pascual

- **Biopsia de fusión RMN/Eco (MIM Symphony)**
  US/MRI fusion biopsy (MIM Symphony).
  Dr. Juan Ignacio Martínez-Salamanca

- **Biopsia de fusión RMN/Eco (Biopsee)**
  US/ MRI Fusion Biopsy (Biopsee)
  Dr. Claudio Martínez-Ballesteros

- **Biopsia de fusión RMN/Eco (URO NAV)**
  US/MRI Fusion Biopsy (URO NAV)
  Dr. Antonio Luna, Dr. Marcelo Potolicchio

- **Biopsia de fusión RMN/Eco (HITACHI)**
  US/MRI Fusion Biopsy (HITACHI)
  Dr. Fernando Arias

DISCUSIÓN DE CASOS / CASE DISCUSSION

Presentadores del caso / *Case Presenter:* Dra. Estefanía Linares, Dr. Miguel Ramírez Backhaus

Provoquer: Dr. Jonathan Coleman

Panel: Dra. Claire Allen, Dr. Juan Casanova, Dr. Ernesto Castillo, Dr. Josep Comet

11:30-11:35 **Apertura oficial** / *Oficial opening.*

11:35-11:50 **Pausa Café** / *Cofee Break.*

11:50-12:15 **Biopsia de fusión y RMN-MP.**
mpMRI & fusion biopsies.
Dr. Ernesto Castillo

12:15-13:45 **SESIÓN QUIRÚRGICA II / SURGICAL SESSION II** *Cirugías en Directo / Live Surgery*

Moderadores / *Moderators:* Dr. Fernando Arias, Dr. Juan Casanova, Dr. Enrique Lledó, Dr. Jonathan Coleman

Presentación de Casos / *Case Presentations:* Dra. Patricia Ramírez Rodríguez-Bermejo, Dr. Esaú Fernández-Pascual, Dra. Mª del Prado Reyero

- **Ablación prostática guiada por RMN utilizando crioterapia focal.**
  Targeted MRI prostate ablation using focal CRYO.
  Dr. Fernando Bianco, Dr. Juan Ignacio Martínez-Salamanca

- **Ablación prostática guiada por RMN utilizando HIFU focal (Focal One).**
  Targeted MRI prostate ablation using focal HIFU.
  Dr. Eric Barret

- **Ablación prostática guiada por RMN utilizando IRE-Nanoknife.**
  Targeted MRI prostate ablation using IRE-Nanonkife.
  Prof. Mark Emberton

DISCUSIÓN DE CASOS / CASE DISCUSSION

Presentadores del Caso / Case Presenter: Dra. Estefanía Linares, Dr. Carlos Olivier
Provoquer: Dr. Jean de la Rosette
Panel: Dra. Pilar Laguna, Dr. Enrique Lledó, Dr. Carlos Olivier, Dr. Eduardo Solsona

13:45-14:10 **RMN-MP y vigilancia activa.**
mpMRI & active surveillance.
Dr. Joan Carles Vilanova

14:10-14:35 **RMN-MP y seguimiento después de tratamiento focal.**
mpMRI & follow-up after targeted therapy.
Dra. Claire Allen

14:35-15:35 **Almuerzo de trabajo** / *Work Lunch.*

TRATAMIENTO QUIRÚRGICO DEL CÁNCER DE PRÓSTATA LOCÁLMENTE AVANZADO Y DE RESCATE DESPUÉS DE TRATAMIENTO FOCAL/RADICAL

SURGICAL PC TREATMENT & LOCALLY ADVANCED & SALVAGE AFTER FOCAL / RADICAL TREATMENT

02A

Moderadores / *Moderators:* Dr. Álvaro Juárez, Dr. Fernando Bianco, Dr. Fermín Rodríguez de Bethencourt

15:35-16:00 **Cáncer de próstata de alto riesgo (Resultado de estrategias multimodales).**
High risk PC (Outcome of multimodal strategies).
Dr. Jonathan Coleman

16:00-16:25 **El papel del PET-TC en la evaluación y seguimiento de la enfermedad.**
Role of PET-CT in disease evaluation & follow-up.
Dra. Mercedes Michavilla

16:25-16:50 **Fallo después de tratamiento radical: Radioterapia adyuvante o de rescate, hormonoterapia, Crio o HIFU de glándula completa radical de rescate.**
Failure after radical therapy: Adyuvant or salvage radiotherapy, hormones, Whole gland Cryo or HIFU, radical prostatectomy.
Dr. Felipe Herranz

16:50-17:15 **Fallo después de terapia focal: prostatectomía radical, radioterapia externa, otras opciones.**
Failure after focal therapy: radical prostatectomy, external beam radiotherapy, other options.
Dr. Eric Barret

17:15-17:35 **Pausa Café /** *Cofee Break.*

M0/M1 HORMONO SENSIBLE (HS) Y CPRC: ¿QUO VADIS 2016?
M0/M1 HORMONOSENSITIVE (HS) AND CRPC: QUO VADIS 2016?

02B

Moderadores / *Moderators:* Dr. Mariano Provencio, Dr. Juan Ignacio Martínez-Salamanca, Dr. Melchor Álvarez de Mon, Dr. Jesús Castiñeiras

17:35-18:00 **Indicaciones actuales de la quimioterapia en el Cáncer de Próstata avanzado y en la práctica clínica "La vida real".**
Current indications for chemotherapy in advanced prostate cancer and in "real life" clinical practice.
Dr. Álvaro Pinto

18:00-18:25 **Manipulación de la esteroidogénesis en CRPC, resultados a largo plazo.**
Long-term results of esteroidogenesis manipulation in CPRC.
Prof. Joaquín Carballido

18:25-18:50 **Receptor de andrógenos como objetivo terapéutico en el CRPC.**
Androgen receptor as theraupetic target in CPRC.

18:50-19:15 **Implicaciones del metabolismo óseo en el CRPC.**
Implications of bone metabolism in CPRC.
Dr. Juan Morote

19:15-19:40 **Desarrollo y estado actual de las nuevas opciones terapéuticas en CRPC (Inmunoterapia, PRAP, vía PI3K, AKY, mTOR, HDAC).**
Development and current status of new therapeutic options in CPRC (Inmuno-therapy, PRAP, PI3K Pathway, AKY, MTOR, HDAC).
Dr. Javier Puente

19:40 **Finalización** / *Closing.*

VIERNES, 16 de SEPTIEMBRE de 2016 / *FRIDAY SEPTEMBER 16, 2016*

ASPECTOS GENERALES SOBRE LAS SECUELAS FUNCIONALES DESPUÉS DE CIRUGÍA RADICAL PÉLVICA Y NUEVAS OPCIONES EMERGENTES

GENERAL ASPECTS ABOUT FUNCTIONAL SEQUELAE AFTER RADICAL PELVIC SURGERY AND NEW EMERGING OPTIONS

03A

Moderadores / *Moderators:* Dr. Enrique Lledó, Prof. Joaquín Carballido, Dr. Jonathan Coleman

09:00-09:20 **Resultados en la vida real del control oncológico tras PR, radioterapia externa y terapia focal: ¿Cómo debemos aconsejar a los pacientes basándonos en los hechos?**
Real life outcomes of cancer control after RP, EBRT and FT: How we should counseled our patients based on facts?
Dr. Fernando Bianco

09:20-09:40 **Resultados en la vida real de la continencia urinaria tras PR, radioterapia externa y terapia focal: ¿Cómo debemos aconsejar a los pacientes basándonos en los hechos?**
Real life outcomes of urinary continence after RP, EBRT and FT: How we should counseled our patients based on facts?
Dr. Daniel S. Elliottt

09:40-10:00 **Resultados en la vida real en la función sexual tras PR, radioterapia externa y terapia focal: ¿Cómo debemos aconsejar a los pacientes basándonos en los hechos?**
Real life outcomes in sexual function after RP, EBRT and FT: How we should counseled our patients based on facts?
Dr. John Mulhall

10:00-11:45 **SESIÓN QUIRÚRGICA I / *SURGICAL SESSION I*** *Cirugías en Directo / Live Surgery*

Moderadores / *Moderators:* Dr. Eduardo Ruiz, Dr. Mariano Rosselló Barbará, Dr. Natalio Cruz
Presentaciones de casos / *Case Presentations:* Dra. Patricia Ramírez Rodríguez-Bermejo, Dr. Esaú Fernández-Pascual

- **Reimplante de PP en paciente con fibrosis grave.**
  Re-do IPP with severe corporal fibrosis.
  Dr. Giulio Garaffa, Dr. Luis del Portillo
- **Doble implante simultáneo de PP + EUA.**
  Simultaneus double Implant IPP + AUS.
  Dr. Juan Ignacio Martínez-Salamanca, Dr. Enrique Lledó

11:45-12:10 **Fisiopatología de la erección después de PR: Nuestra investigación.**
Pathophysiology of erection after RP: Our research Journey.
Dr. Javier Angulo, Dr. Juan Ignacio Martínez-Salamanca

12:10-12:30 **Función sexual después de cirugía pélvica radical: ¿Quo Vadis 2016? ¿Rehabilitamos o solo tratamos?**
Sexual Function after radical pelvic surgery: Quo vadis 2016 Do we rehabilitating or just treating?
Dr. John P. Mulhall

12:30-13:30 **SESIÓN QUIRÚRGICA II / *SURGICAL SESSION II*** *Cirugías en Directo / Live Surgery*

Moderadores / *Moderators:* Dr. Argimiro Collado, Dr. Gregorio Escribano

Presentaciones de casos / *Case Presentations:* Dra. Patricia Ramírez Rodríguez-Bermejo, Dr. Esaú Fernández-Pascual

- **Recolocación de EUA.**
  Re-do AUS.
  Dr. Daniel S. Elliot, Dr. Juan Ignacio Martinez-Salamanca
- **Reimplante de PP.**
  Re-do IPP.
  Dr. Joaquim Sarquella, Dr. Luis del Portillo

DISFUNCIÓN SEXUAL DESPUÉS DE CIRUGÍA RADICAL PÉLVICA RADICAL: DESDE LA CIENCIA BÁSICA A LA PRÁCTICA SEXUAL

DYSFUNTION AFTER RADICAL PELVIC SURGERY: FROM BASIC SCIENCE TO CLINICAL PRACTICE

03B

Moderadores / *Moderators:* Dr. François Peinado, Dr. Luis Fiter, Dr. Manuel Fernández Arjona

13:30-13:50 **Relevancia de la evaluación urodinámica de la incontinencia urinaria de esfuerzo tras cirugía pélvica radical o irradiación pélvica.**
Relevance of urodynamic evaluation for stress urinary incontinence after radical pelvic surgery or pelvic irradiation.
Dr. José María Adot

14:00-15:00 **Almuerzo de trabajo** / *Work Lunch.*

15:00-15:25 **Descripción general de secuelas funcionales después de los tratamientos pélvicos radicales.**
Global overview of functional sequelaes after radical pelvic treatments.
Dr. John Mulhall

15:30-17:00 **PRESENTACIÓN DE VÍDEOS** (Técnica quirúrgica-casos complejos) y debate abierto con el público

VIDEO PRESENTATION *(Challenging cases-Operative Technique) & Open discussion with the audience*

Moderadores / *Moderators:* Dr. Giulio Garaffa, Dr. Agustín Fraile, Dr. Josep Torremadé, Dr. Mariano Rosselló Gayá, Dr. Daniel S. Elliottt

- **Implante simultáneo doble (PP+EUA), por vía escrotal utilizando una sola incisión.**
  Simultaneous double implant (IPP+AUS) though scrotal approach using single incision.
  Dr. Juan Ignacio Martínez-Salamanca
- **Colocación EUA transcorpóreo: gajes del oficio.**
  Transcorporeal AUS Placement: Tricks from the trade.
  Dr. Agustín Fraile
- **Reemplazo PP y reparación de la erosión del cilindro distal.**
  IPP replacement and distal cylinder erosion repair.
  Dr. Josep Torremadé
- **Colocación de un reservorio ectópico.**
  Transcrotal peno-scrotal with ectopic reservoir placement.
  Dr. Enrique Lledó
- **PP + Cabestrillo suburetral.**
  Advance sling IPP.
  Dr. Agustín Fraile

CIRUGÍA PROTÉSICA AVANZADA
ADVANCED PROSTHETIC SURGERY

04

Moderadores / *Moderators:* Dr. John P. Mulhall, Dr. Venancio Chantada, Dr. Luis Rodríguez Vela

17:00-17:20 **Recolocación de prótesis de pene por un fallo mecánico.**
Re-do IPP for mechanical failure.
Dr. Josep Torremadé

17:20-17:40 **Manejo actual de patología uretral después de cirugía pélvica radical.**
Current management of urethral pathology after radical pelvic surgery.
Dr. Enrique Lledó

17:40-18:00 **Nuevas estrategias para evitar complicaciones en el implante de prótesis de pene.**
New Strategies to avoid complications in IPP.
Dr. Joaquín Sarquella

18:00-18:20 **Manejo de las complicaciones y cirugía de revisión y reimplante tras EUA: *"State of the Art"***
Managing Complications & re-operative surgery after AUS: State of the Art.
Dr. Daniel S. Elliott

18:20-18:40 **Reimplante de PP, fibrosis, priapismo, implante después de infección.**
Re-do IPP, Fibrosis, priapism, implant after infections.
Dr. Giulio Garaffa

18:40 **Clausura y observaciones /** *Closing and remarks.*

Servicio de traducción simultánea Español-Inglés-Español
Simultaneous interpreting Spanish-English-Spanish will be available

PARTICIPANTES - PARTICIPANTS

Dr. JOSÉ MARÍA ADOT. Hospital Universitario de Burgos. Burgos.

Dra. CLAIRE ALLEN. University College London Hospitals.

Dr. MELCHOR ÁLVAREZ DE MON SOTO. Hospital Universitario Príncipe de Asturias. Madrid.

Dr. JAVIER ANGULO FRUTOS. Hospital Univ. Ramón y Cajal. Madrid

Dr. FERNANDO ARIAS FÚNEZ. Hospital Universitario Ramón y Cajal. Madrid.

Dr. ERIC BARRET. MD. Senior Urologist. Department of Urology.
Intsitut Mutualiste Montsouris- Université Paris Descartes, Paris.

Dr. FERNANDO BIANCO. MD. Investigator in-Chief. Urological Research Network. Miami.

Prof. JOAQUÍN CARBALLIDO RODRÍGUEZ. Jefe de Servicio de Urología, Hospital Univ. Puerta de Hierro-Majadahonda. Madrid. Catedrático de Urología. Universidad Autónoma de Madrid.

Dr. JUAN CASANOVA RAMÓN-BORJA. IVO Instituto Valenciano de Oncología, Valencia.

Dr. ERNESTO CASTILLO GALLO. Radiología. Hospital Universitario de Getafe.
Instituto Radiológico Castillo. Madrid.

Dr. JESÚS CASTIÑEIRAS. Hospital Universitario Virgen de Macarena. Sevilla.

Dr. VENANCIO CHANTADA ABAL. Hospital Universitario A Coruña.

Dr. JONATHAN COLEMAN. Memorial Sloan Kettering Cancer Center, New York.

Dr. ARGIMIRO COLLADO SERRA. IVO Instituto Valenciano de Oncología, Valencia.

Dr. JOSEP COMET. Hospital Universitari Doctor Josep Trueta. Girona.

Dr. NATALIO CRUZ. Clínica de Fátima, Sevilla.

Dr. LUIS DEL PORTILLO SÁNCHEZ. Hospital Univ. Puerta de Hierro-Majadahonda. Madrid.

Dr. JEAN DE LA ROSETTE. AMC University Hospital. Amsterdam.

Dr. DANIEL S. ELLIOTT. MD. Associate Professor of Pelvic and Reconstructive Urology.
Mayo Clinic. Rochester, Minnesota.

Prof. MARK EMBERTON. University College London Hospitals.

Dr. GREGORIO ESCRIBANO PATIÑO. Hospital General Universitario Gregorio Marañón. Madrid.

Dr. MANUEL FERNÁNDEZ-ARJONA. Hospital Universitario del Henares. Madrid.

Dr. ESAÚ FERNÁNDEZ PASCUAL. Hospital Univ. Puerta de Hierro-Majadahonda. Madrid.

Dr. GIULIO GARAFFA. St Peter's Hospitals and The Institute of Urology, University College London Hospitals.

Dr. LUIS FITER GÓMEZ. Hospital Universitario Severo Ochoa. Madrid.

Dr. AGUSTÍN FRAILE POBLADOR. Hospital Universitario Ramón y Cajal. Madrid.

Dr. FELIPE HERRANZ AMO. Hospital General Universitario Gregorio Marañón. Madrid.

Dr. ÁLVARO JUÁREZ SOTO. Hospital del SAS de Jerez. Cádiz.

Dra. PILAR LAGUNA. AMC University Hospital. Amsterdam.

Dra. ESTEFANÍA LINARES. Hospital Universitario Infanta Sofía. Madrid.

Dr. ENRIQUE LLEDÓ GARCÍA. Hospital General Universitario Gregorio Marañón. Madrid.

Dr. ANTONIO LUNA ALCALÁ. Dirección Científica. Health Time. Córdoba.

Dr. CLAUDIO MARTÍNEZ-BALLESTEROS. Hospital Univ. Puerta de Hierro-Majadahonda, Madrid.

Dr. JUAN IGNACIO MARTÍNEZ-SALAMANCA. Hospital Univ. Puerta de Hierro-Majadahonda.

Dra. MERCEDES MICHAVILLA. Servicio de Medicina Nuclear. Hospital Univ. Puerta de Hierro-Majadahonda, Madrid.

Dr. JUAN MOROTE ROBLES. Jefe de Servicio de Urología. Hospital Universitari Vall d'Hebron. Barcelona. Universidad Autónoma de Barcelona.

Dr. JOHN P. MULHALL. Memorial Sloan Kettering Cancer Center. New York.

Dr. CARLOS OLIVIER GÓMEZ. Jefe de Servicio de Urología. Hospital Universitario de La Princesa. Universidad Autónoma de Madrid.

PARTICIPANTES - PARTICIPANTS

Dr. FRANÇOIS PEINADO IBARRA. Complejo Hospitalario Ruber Juan Bravo. Madrid.

Dr. ÁLVARO PINTO. Hospital Universitario La Paz. Madrid.

Dr. MARCELO POTOLICCHIO. Radiólogo. Grupo Health Time. Córdoba.

Dra. Mª DEL PRADO REYERO LAFUENTE. Radiología. Hospital Univ. Puerta de Hierro-Majadahonda. Madrid.

Dr. MARIANO PROVENCIO. Hospital Univ. Puerta de Hierro-Majadahonda, Madrid.

Dr. JAVIER PUENTE. Hospital Clínico San Carlos. Madrid.

Dr. MIGUEL RAMÍREZ BACKHAUS. IVO Instituto Valenciano de Oncología. Valencia.

Dra. PATRICIA RAMÍREZ BERMEJO. Hospital Univ. Puerta de Hierro-Majadahonda, Madrid.

Dr. FERMÍN RODRÍGUEZ DE BETHENCOURT. Hospital Universitario La Paz. Madrid.

Dr. RAFAEL RODRÍGUEZ-PATRÓN. Hospital Universitario Ramón y Cajal. Madrid.

Dr. LUIS RODRÍGUEZ VELA. Jefe Sección-Servicio Urología, Hospital "Miguel Servet". Universidad de Zaragoza.

Dr. MARIANO ROSSELLÓ BARBARÁ. Instituto Médico Rosselló. Palma de Mallorca.

Dr. MARIANO ROSSELLÓ GAYÁ. Instituto Médico Rosselló. Palma de Mallorca.

Dr. EDUARDO RUIZ CASTAÑÉ. Fundación Puigvert. Barcelona.

Dr. JOAQUIM SARQUELLA GELI. Fundación Puigvert. Barcelona.

Dr. EDUARDO SOLSONA. IVO Instituto Valenciano de Oncología. Valencia.

Dr. JOSEP TORREMADÉ BARREDA. Hospital Universitario de Bellvitge. Barcelona.

Dr. JOAN CARLES VILANOVA BUSQUETS. Radiología. Clínica Girona. ICS-IDI. Girona.

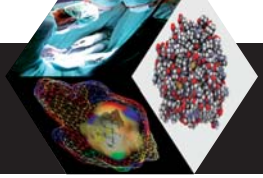

UROUP MADRID 2016

FECHA / *DATE:* 15 y 16 de Septiembre de 2016 / *September 15-16, 2016*

SEDE / *VENUE:* **Hospital Universitario Puerta de Hierro-Majadahonda**
Salón de Actos- Planta 0 / *Auditorium - Ground Floor*
Joaquín Rodrigo, 2. 28222 - Majadahonda (Madrid).

CUOTA DE INSCRIPCIÓN: / ***REGISTRATION FEE:***

Antes del 15 de julio / *Before July 15, 2016:* 600 € (+ 21% IVA / VAT)
Después del 15 de julio / *After July 15, 2016:* 650 € (+ 21% IVA / VAT)

La cuota de inscripción incluye: Documentación, asistencia a los actos científicos, comidas, cafés y cena.
The registration fee includes: *Documentation, participation in scientific events, lunchs, coffees and dinner.*

Servicio de traducción simultánea Español-Inglés-Español
Simultaneous interpreting Spanish-English-Spanish will be available

Auspicia / *Supported by:*

ASESA · European Society for Sexual Medicine · SUM · Urological Research Network

Organiza / *Organizers:*

Hospital Universitario Puerta de Hierro Majadahonda · Department or Urology · Investigación Puerta de Hierro · Universidad Autónoma de Madrid · University College London Hospitals NHS · Memorial Sloan Kettering Cancer Center · Mayo Clinic · L'Institut Mutualiste Montsouris

Secretaría Técnica / *Technical Secretariat:*

congresos XXI
Gran Vía, 81. 5º Dpto. 5 - 48011. Bilbao T. (0034) 94 427 88 55
info@congresosxxi.com - www.congresosxxi.com

www.uroup.com